

# Visura storica per immobile

Situazione degli atti informatizzati dall'impianto meccanografico al 31/08/2018

<b>Dati della richiesta</b>	<b>Comune di SAN DONA` DI PIAVE ( Codice: H823)</b> <b>Provincia di VENEZIA</b>
<b>Catasto Fabbricati</b>	<b>Foglio: 31 Particella: 827 Sub.: 21</b>

## INTESTATO

1				(1) Proprieta` per 1/1
---	--	--	--	------------------------

**Unità immobiliare dal 09/11/2015**

N.	DATI IDENTIFICATIVI				DATI DI CLASSAMENTO							DATI DERIVANTI DA
	Sezione Urbana	Foglio	Particella	Sub	Zona Cens.	Micro Zona	Categoria	Classe	Consistenza	Superficie Catastale	Rendita	
1		31	827	21	2		C/6	6	11 m²	Totale: 13 m²	Euro 36,36	Variazione del 09/11/2015 - Inserimento in visura dei dati di superficie.
Indirizzo				VIA TARVISIO piano: T;								
Notifica -				Partita				9426		Mod.58		9426

**Situazione dell'unità immobiliare dal 01/01/1994**

N.	DATI IDENTIFICATIVI				DATI DI CLASSAMENTO							DATI DERIVANTI DA			
	Sezione Urbana	Foglio	Particella	Sub	Zona Cens.	Micro Zona	Categoria	Classe	Consistenza	Superficie Catastale	Rendita				
1		31	827	21	2		C/6	6	11 m²		Euro 36,36 L. 70.400	VARIAZIONE D'UFFICIO del 01/01/1994 in atti dal 21/02/1994 RETTIFICA ZONA CENSUARIA - ART.2 LEGGE DEL 24/3/93 N. 75 (n. 100000.1/1994)			
Indirizzo				, VIA TARVISIO piano: T;											
Notifica				-				Partita		9426		Mod.58		9426	

**Situazione dell'unità immobiliare dal 29/04/1992**

N.	DATI IDENTIFICATIVI				DATI DI CLASSAMENTO							DATI DERIVANTI DA
	Sezione Urbana	Foglio	Particella	Sub	Zona Cens.	Micro Zona	Categoria	Classe	Consistenza	Superficie Catastale	Rendita	
1		31	827	21			C/6	6	11 m²		L. 70.400	CLASSAMENTO AUTOMATICO del 29/04/1992 in atti dal 31/03/1993 (n. 6012/1992)
Indirizzo				, VIA TARVISIO piano: T:								

# Visura storica per immobile

Situazione degli atti informatizzati dall'impianto meccanografico al 31/08/2018

<b>Notifica</b>	-	<b>Partita</b>	9426	<b>Mod.58</b>	9426
-----------------	---	----------------	------	---------------	------

**Situazione dell'unità immobiliare dal 29/04/1992**

Situazione del catasto immobiliare dal 29/04/1992												
N.	DATI IDENTIFICATIVI				DATI DI CLASSAMENTO						DATI DERIVANTI DA	
	Sezione Urbana	Foglio	Particella	Sub	Zona Cens.	Micro Zona	Categoria	Classe	Consistenza	Superficie Catastale	Rendita	
<b>1</b>		<b>31</b>	<b>827</b>	<b>21</b>								COSTITUZIONE del 29/04/1992 in atti dal 28/05/1992 (n. 6012.2/1992)

<b>Indirizzo</b>	, VIA TARVISIO piano: T;
------------------	--------------------------

<b>Notifica</b>	-	<b>Partita</b>	9426	<b>Mod.58</b>	-
-----------------	---	----------------	------	---------------	---

**Situazione degli intestati dal 04/12/2006**

N.	DATI ANAGRAFICI	CODICE FISCALE	DIRITTI E ONERI REALI
1			(1) Proprieta` per 1/1
<b>DATI DERIVANTI DA</b>		ISTRUMENTO (ATTO PUBBLICO) del 04/12/2006 Trascrizione in atti dal 25/12/2006 Repertorio n.: 104050 Rogante: Sede: CONEGLIANO Registrazione: Sede: MUTAMENTO DI DENOMINAZIONE O RAGIONE SOCIALE (n. 31517.1/2006)	

**Situazione degli intestati dal 04/12/2006**

N.	DATI ANAGRAFICI	CODICE FISCALE	DIRITTI E ONERI REALI
1			(1) Proprietà per 1/1 fino al 04/12/2006
<b>DATI DERIVANTI DA</b>		ISTRUMENTO (ATTO PUBBLICO) del 04/12/2006 Trascrizione in atti dal 25/12/2006 Repertorio n.: 104050 Rogante: Sede: CONEGLIANO Registrazione:	
		Sede: FUSIONE DI SOCIETÀ PER INCORPORAZIONE (n. 31516.1/2006)	

**Situazione degli intestati dal 17/03/1993**

N.	DATI ANAGRAFICI	CODICE FISCALE	DIRITTI E ONERI REALI
1			(1) Proprieta` per 1/1 fino al 04/12/2006
<b>DATI DERIVANTI DA</b>		ISTRUMENTO (ATTO PUBBLICO) del 17/03/1993 protocollo n. 240494 Voltura in atti dal 02/10/2001 Repertorio n.: 28207 Rogante: Sede: TREVISO Registrazione: UR	
		Sede: TREVISO n: 1610 del 05/04/1993 COMPRAVENDITA (n. 13024.1/1993)	

### Situazione degli intestati dal 29/04/1992

N.	DATI ANAGRAFICI	CODICE FISCALE	DIRITTI E ONERI REALI
1			(1) Proprieta` fino al 17/03/1993
DATI DERIVANTI DA		COSTITUZIONE del 29/04/1992 in atti dal 28/05/1992 Registrazione: (n. 6012.2/1992)	



Direzione Provinciale di Venezia  
Ufficio Provinciale - Territorio  
Servizi Catastali

## Visura storica per immobile

Situazione degli atti informatizzati dall'impianto meccanografico al 31/08/2018

Data: 31/08/2018 - Ora: 11.09.18    Fine

Visura n.: T64940 Pag: 3

Visura telematica

\* Codice Fiscale Validato in Anagrafe Tributaria

# Visura storica per immobile

Situazione degli atti informatizzati dall'impianto meccanografico al 31/08/2018

<b>Dati della richiesta</b>	<b>Comune di SAN DONA` DI PIAVE ( Codice: H823)</b> <b>Provincia di VENEZIA</b>
<b>Catasto Fabbricati</b>	<b>Foglio: 31 Particella: 827 Sub.: 25</b>

## INTESTATO

1				(1) Proprieta` per 1/1
---	--	--	--	------------------------

**Unità immobiliare dal 09/11/2015**

Catasto Immobiliare del 09/11/2015												
N.	DATI IDENTIFICATIVI				DATI DI CLASSAMENTO						DATI DERIVANTI DA	
	Sezione Urbana	Foglio	Particella	Sub	Zona Cens.	Micro Zona	Categoria	Classe	Consistenza	Superficie Catastale	Rendita	
1		31	827	25	2		C/6	6	13 m²	Totale: 16 m²	Euro 42,97	Variazione del 09/11/2015 - Inserimento in visura dei dati di superficie.
Indirizzo				VIA TARVISIO piano: T;								
Notifica -				Partita				9426		Mod.58		9426

**Situazione dell'unità immobiliare dal 01/01/1994**

N.	DATI IDENTIFICATIVI				DATI DI CLASSAMENTO						DATI DERIVANTI DA				
	Sezione Urbana	Foglio	Particella	Sub	Zona Cens.	Micro Zona	Categoria	Classe	Consistenza	Superficie Catastale	Rendita				
1		31	827	25	2		C/6	6	13 m²		Euro 42,97 L. 83.200	VARIAZIONE D'UFFICIO del 01/01/1994 in atti dal 21/02/1994 RETTIFICA ZONA CENSUARIA - ART.2 LEGGE DEL 24/3/93 N. 75 (n. 100000.1/1994)			
Indirizzo				, VIA TARVISIO piano: T;											
Notifica				-				Partita		9426		Mod.58		9426	

**Situazione dell'unità immobiliare dal 29/04/1992**

CLASSAMENTO AUTOMATICO del 29/04/1992 in atti dal 31/03/1993 (n. 6012/1992)												
N.	DATI IDENTIFICATIVI				DATI DI CLASSAMENTO							DATI DERIVANTI DA
	Sezione Urbana	Foglio	Particella	Sub	Zona Cens.	Micro Zona	Categoria	Classe	Consistenza	Superficie Catastale	Rendita	
1		31	827	25			C/6	6	13 m²		L. 83.200	CLASSAMENTO AUTOMATICO del 29/04/1992 in atti dal 31/03/1993 (n. 6012/1992)
Indirizzo				, VIA TARVISIO piano: T:								

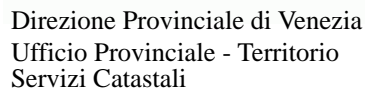

Situazione degli atti informatizzati dall'impianto meccanografico al 31/08/2018

Data: 31/08/2018 - Ora: 11.09.42 Segue

Visura n.: T65114 Pag: 2

**Situazione dell'unità immobiliare dal 29/04/1992**

<b>Indirizzo</b>	, VIA TARVISIO piano: T:
------------------	--------------------------

**Situazione degli intestati dal 04/12/2006****Situazione degli intestati dal 04/12/2006****Situazione degli intestati dal 17/03/1993****Situazione degli intestati dal 29/04/1992**

N.	DATI ANAGRAFICI	CODICE FISCALE	DIRITTI E ONERI REALI
1			(1) Proprieta` fino al 17/03/1993
DATI DERIVANTI DA		COSTITUZIONE del 29/04/1992 in atti dal 28/05/1992 Registrazione: (n. 6012.2/1992)	

Unità immobiliari n. 1

Tributi erariali: Euro 0,90



Direzione Provinciale di Venezia  
Ufficio Provinciale - Territorio  
Servizi Catastali

## Visura storica per immobile

Situazione degli atti informatizzati dall'impianto meccanografico al 31/08/2018

Data: 31/08/2018 - Ora: 11.09.43    Fine

Visura n.: T65114 Pag: 3

Visura telematica

\* Codice Fiscale Validato in Anagrafe Tributaria



# Visura storica per immobile

Situazione degli atti informatizzati dall'impianto meccanografico al 31/08/2018

<b>Dati della richiesta</b>	<b>Comune di SAN DONA` DI PIAVE ( Codice: H823)</b> <b>Provincia di VENEZIA</b>
<b>Catasto Fabbricati</b>	<b>Foglio: 31 Particella: 827 Sub.: 63</b>

## INTESTATO

1				(1) Proprieta` per 1/1
---	--	--	--	------------------------

**Unità immobiliare dal 09/11/2015**

N.	DATI IDENTIFICATIVI				DATI DI CLASSAMENTO							DATI DERIVANTI DA
	Sezione Urbana	Foglio	Particella	Sub	Zona Cens.	Micro Zona	Categoria	Classe	Consistenza	Superficie Catastale	Rendita	
1		31	827	63	2		A/3	4	2,5 vani	Totale: 47 m² Totale escluse aree scoperte**: 46 m²	Euro 154,94	Variazione del 09/11/2015 - Inserimento in visura dei dati di superficie.
Indirizzo				VIA TARVISIO piano: 4;								
Notifica -				Partita				9426		Mod.58		9426

**Situazione dell'unità immobiliare dal 01/01/1994**

N.	DATI IDENTIFICATIVI				DATI DI CLASSAMENTO							DATI DERIVANTI DA
	Sezione Urbana	Foglio	Particella	Sub	Zona Cens.	Micro Zona	Categoria	Classe	Consistenza	Superficie Catastale	Rendita	
<b>1</b>		<b>31</b>	<b>827</b>	<b>63</b>	<b>2</b>		<b>A/3</b>	<b>4</b>	<b>2,5 vani</b>		<b>Euro 154,94 L. 300.000</b>	VARIAZIONE D'UFFICIO del 01/01/1994 in atti dal 21/02/1994 RETTIFICA ZONA CENSUARIA - ART.2 LEGGE DEL 24/3/93 N. 75 (n. 100000.1/1994)
<b>Indirizzo</b>				, VIA TARVISIO piano: 4;								
<b>Notifica</b> -				<b>Partita</b>				9426		<b>Mod.58</b>		9426

**Situazione dell'unità immobiliare dal 29/04/1992**

Situazione dell'unità immobiliare dal 29/04/1992												
N.	DATI IDENTIFICATIVI				DATI DI CLASSAMENTO							DATI DERIVANTI DA
	Sezione Urbana	Foglio	Particella	Sub	Zona Cens.	Micro Zona	Categoria	Classe	Consistenza	Superficie Catastale	Rendita	
1		31	827	63			A/3	4	2,5 vani		L. 375.000	CLASSAMENTO AUTOMATICO del 29/04/1992 in atti dal 31/03/1993 (n. 6012/1992)
Indirizzo				. VIA TARVISIO piano: 4:								

# Visura storica per immobile

Situazione degli atti informatizzati dall'impianto meccanografico al 31/08/2018

Data: 31/08/2018 - Ora: 11.10.23 Segue

Visura n.: T65393 Pag: 2

Notifica	-	Partita	9426	Mod.58	9426
----------	---	---------	------	--------	------

## Situazione dell'unità immobiliare dal 29/04/1992

N.	DATI IDENTIFICATIVI				DATI DI CLASSAMENTO						DATI DERIVANTI DA	
	Sezione	Foglio	Particella	Sub	Zona	Micro	Categoria	Classe	Consistenza	Superficie	Rendita	
	Urbana				Cens.	Zona				Catastale		
1		31	827	63								COSTITUZIONE del 29/04/1992 in atti dal 28/05/1992 (n. 6012.2/1992)
Indirizzo , VIA TARVISIO piano: 4;												
Notifica	-				Partita	9426		Mod.58	-			

## Situazione degli intestati dal 04/12/2006

N.	DATI ANAGRAFICI		CODICE FISCALE	DIRITTI E ONERI REALI
1				(1) Proprieta` per 1/1
DATI DERIVANTI DA		ISTRUMENTO (ATTO PUBBLICO) del 04/12/2006 Trascrizione in atti dal 25/12/2006 Repertorio n.: 104050 Rogante: Sede: CONEGLIANO Registrazione: SED: MUTAMENTO DI DENOMINAZIONE O RAGIONE SOCIALE (n. 31517.1/2006)		

## Situazione degli intestati dal 04/12/2006

N.	DATI ANAGRAFICI		CODICE FISCALE	DIRITTI E ONERI REALI
1				(1) Proprieta` per 1/1 fino al 04/12/2006
DATI DERIVANTI DA		ISTRUMENTO (ATTO PUBBLICO) del 04/12/2006 Trascrizione in atti dal 25/12/2006 Repertorio n.: 104050 Rogante: Sede: CONEGLIANO Registrazione: UR SED: FUSIONE DI SOCIETA` PER INCORPORAZIONE (n. 31516.1/2006)		

## Situazione degli intestati dal 17/03/1993

N.	DATI ANAGRAFICI		CODICE FISCALE	DIRITTI E ONERI REALI
1				(1) Proprieta` per 1/1 fino al 04/12/2006
DATI DERIVANTI DA		ISTRUMENTO (ATTO PUBBLICO) del 17/03/1993 protocollo n. 240494 Voltura in atti dal 02/10/2001 Repertorio n.: 28207 Rogante: Sede: TREVISO Registrazione: UR SED: TREVISO n: 1610 del 05/04/1993 COMPRAVENDITA (n. 13024.1/1993)		

## Situazione degli intestati dal 29/04/1992

N.	DATI ANAGRAFICI		CODICE FISCALE	DIRITTI E ONERI REALI
1				(1) Proprieta` fino al 17/03/1993
DATI DERIVANTI DA		COSTITUZIONE del 29/04/1992 in atti dal 28/05/1992 Registrazione: (n. 6012.2/1992)		

Unità immobiliari n. 1

Tributi erariali: Euro 0,90



Direzione Provinciale di Venezia  
Ufficio Provinciale - Territorio  
Servizi Catastali

## Visura storica per immobile

Situazione degli atti informatizzati dall'impianto meccanografico al 31/08/2018

Data: 31/08/2018 - Ora: 11.10.23    Fine

Visura n.: T65393 Pag: 3

Visura telematica

\* Codice Fiscale Validato in Anagrafe Tributaria

\*\* Si intendono escluse le "superfici di balconi, terrazzi e aree scoperte pertinenziali e accessorie, comunicanti o non comunicanti"  
(cfr. Provvedimento del Direttore dell'Agenzia delle Entrate 29 marzo 2013).

# Visura storica per immobile

Situazione degli atti informatizzati dall'impianto meccanografico al 31/08/2018

<b>Dati della richiesta</b>	<b>Comune di SAN DONA` DI PIAVE ( Codice: H823)</b> <b>Provincia di VENEZIA</b>
<b>Catasto Fabbricati</b>	<b>Foglio: 31 Particella: 827 Sub.: 65</b>

## INTESTATO

1				(1) Proprieta` per 1/1
---	--	--	--	------------------------

**Unità immobiliare dal 09/11/2015**

Cinta immobiliare dal 09/11/2015												
N.	DATI IDENTIFICATIVI				DATI DI CLASSAMENTO						DATI DERIVANTI DA	
	Sezione Urbana	Foglio	Particella	Sub	Zona Cens.	Micro Zona	Categoria	Classe	Consistenza	Superficie Catastale	Rendita	
1		31	827	65	2		A/3	4	2,5 vani	Totale: 46 m² Totale escluse aree scoperte**: 44 m²	Euro 154,94	Variazione del 09/11/2015 - Inserimento in visura dei dati di superficie.
Indirizzo				VIA TARVISIO piano: 4;								
Notifica -				Partita				9426		Mod.58		9426

**Situazione dell'unità immobiliare dal 01/01/1994**

Situazione dell'unità immobiliare dal 01/01/1994												
N.	DATI IDENTIFICATIVI				DATI DI CLASSAMENTO							DATI DERIVANTI DA
	Sezione Urbana	Foglio	Particella	Sub	Zona Cens.	Micro Zona	Categoria	Classe	Consistenza	Superficie Catastale	Rendita	
1		31	827	65	2		A/3	4	2,5 vani		Euro 154,94 L. 300.000	VARIAZIONE D'UFFICIO del 01/01/1994 in atti dal 21/02/1994 RETTIFICA ZONA CENSUARIA - ART.2 LEGGE DEL 24/3/93 N. 75 (n. 100000.1/1994)
Indirizzo				, VIA TARVISIO piano: 4;								
Notifica -				Partita				9426		Mod.58		9426

**Situazione dell'unità immobiliare dal 29/04/1992**

Situazione dell'unità immobiliare dal 29/04/1992												
N.	DATI IDENTIFICATIVI				DATI DI CLASSAMENTO						DATI DERIVANTI DA	
	Sezione Urbana	Foglio	Particella	Sub	Zona Cens.	Micro Zona	Categoria	Classe	Consistenza	Superficie Catastale	Rendita	
1		31	827	65			A/3	4	2,5 vani		L. 375.000	CLASSAMENTO AUTOMATICO del 29/04/1992 in atti dal 31/03/1993 (n. 6012/1992)
Indirizzo			, VIA TARVISIO piano: 4:									

# Visura storica per immobile

Situazione degli atti informatizzati dall'impianto meccanografico al 31/08/2018

Data: 31/08/2018 - Ora: 11.10.54 Segue

Visura n.: T65637 Pag: 2

Notifica	-	Partita	9426	Mod.58	9426
----------	---	---------	------	--------	------

## Situazione dell'unità immobiliare dal 29/04/1992

N.	DATI IDENTIFICATIVI				DATI DI CLASSAMENTO						DATI DERIVANTI DA	
	Sezione	Foglio	Particella	Sub	Zona	Micro	Categoria	Classe	Consistenza	Superficie	Rendita	
	Urbana				Cens.	Zona				Catastale		
1		31	827	65								COSTITUZIONE del 29/04/1992 in atti dal 28/05/1992 (n. 6012.2/1992)
Indirizzo , VIA TARVISIO piano: 4;												
Notifica	-				Partita	9426		Mod.58	-			

## Situazione degli intestati dal 04/12/2006

N.	DATI ANAGRAFICI		CODICE FISCALE	DIRITTI E ONERI REALI
1				(1) Proprieta` per 1/1
DATI DERIVANTI DA		ISTRUMENTO (ATTO PUBBLICO) del 04/12/2006 Trascrizione in atti dal 25/12/2006 Repertorio n.: 104050 Rogante: Sede: CONEGLIANO Registrazione: SED: MUTAMENTO DI DENOMINAZIONE O RAGIONE SOCIALE (n. 31517.1/2006)		

## Situazione degli intestati dal 04/12/2006

N.	DATI ANAGRAFICI		CODICE FISCALE	DIRITTI E ONERI REALI
1				(1) Proprieta` per 1/1 fino al 04/12/2006
DATI DERIVANTI DA		ISTRUMENTO (ATTO PUBBLICO) del 04/12/2006 Trascrizione in atti dal 25/12/2006 Repertorio n.: 104050 Rogante: Sede: CONEGLIANO Registrazione: UR SED: FUSIONE DI SOCIETA` PER INCORPORAZIONE (n. 31516.1/2006)		

## Situazione degli intestati dal 17/03/1993

N.	DATI ANAGRAFICI		CODICE FISCALE	DIRITTI E ONERI REALI
1				(1) Proprieta` per 1/1 fino al 04/12/2006
DATI DERIVANTI DA		ISTRUMENTO (ATTO PUBBLICO) del 17/03/1993 protocollo n. 240494 Voltura in atti dal 02/10/2001 Repertorio n.: 28207 Rogante: Sede: TREVISO Registrazione: UR SED: TREVISO n: 1610 del 05/04/1993 COMPRAVENDITA (n. 13024.1/1993)		

## Situazione degli intestati dal 29/04/1992

N.	DATI ANAGRAFICI		CODICE FISCALE	DIRITTI E ONERI REALI
1				(1) Proprieta` fino al 17/03/1993
DATI DERIVANTI DA		COSTITUZIONE del 29/04/1992 in atti dal 28/05/1992 Registrazione: (n. 6012.2/1992)		

Unità immobiliari n. 1

Tributi erariali: Euro 0,90



Direzione Provinciale di Venezia  
Ufficio Provinciale - Territorio  
Servizi Catastali

## Visura storica per immobile

Situazione degli atti informatizzati dall'impianto meccanografico al 31/08/2018

Data: 31/08/2018 - Ora: 11.10.54    Fine

Visura n.: T65637 Pag: 3

Visura telematica

\* Codice Fiscale Validato in Anagrafe Tributaria

\*\* Si intendono escluse le "superfici di balconi, terrazzi e aree scoperte pertinenziali e accessorie, comunicanti o non comunicanti"  
(cfr. Provvedimento del Direttore dell'Agenzia delle Entrate 29 marzo 2013).

MODULARIO  
F. rig. rend. 487



MINISTERO DELLE FINANZE  
DIREZIONE GENERALE DEL CATASTO E DEI SS.TT.EE.

**CATASTO EDILIZIO URBANO** (RDL 13-4-1939, n. 652)

MOD. BN (CEU)

LIRE  
250

Planimetria di u.i.u. in Comune di SAN DONA' DI PIAVE via TARVISIO civ.

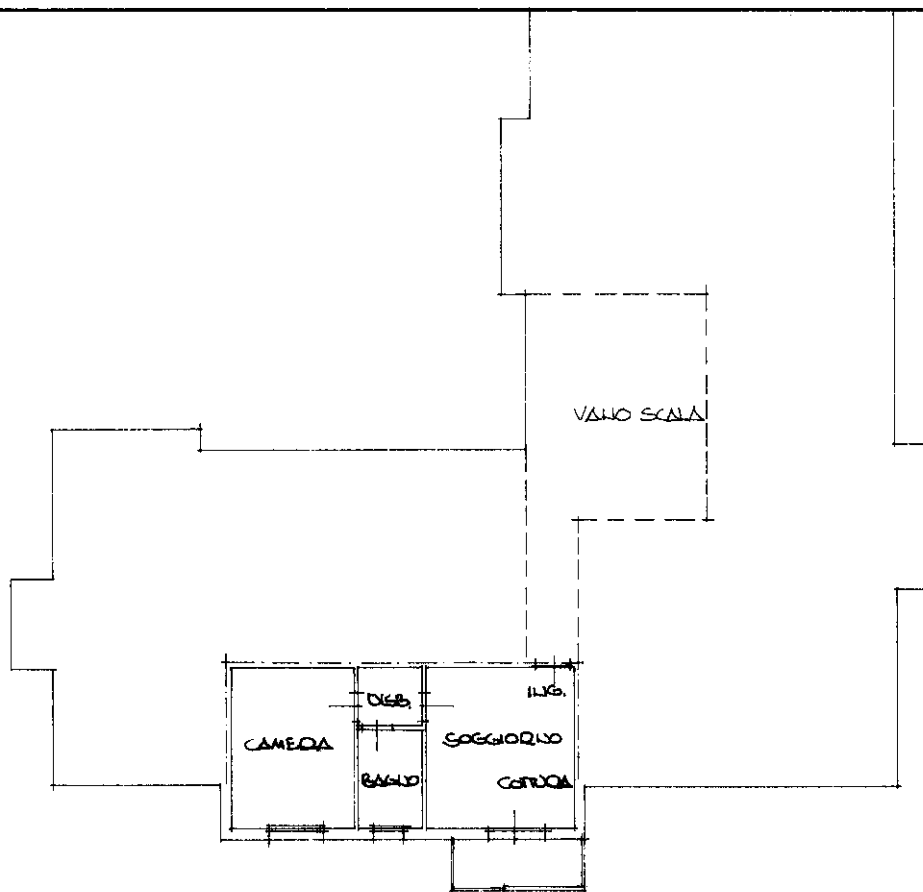

PIANTA PIANO QUARTO H=270

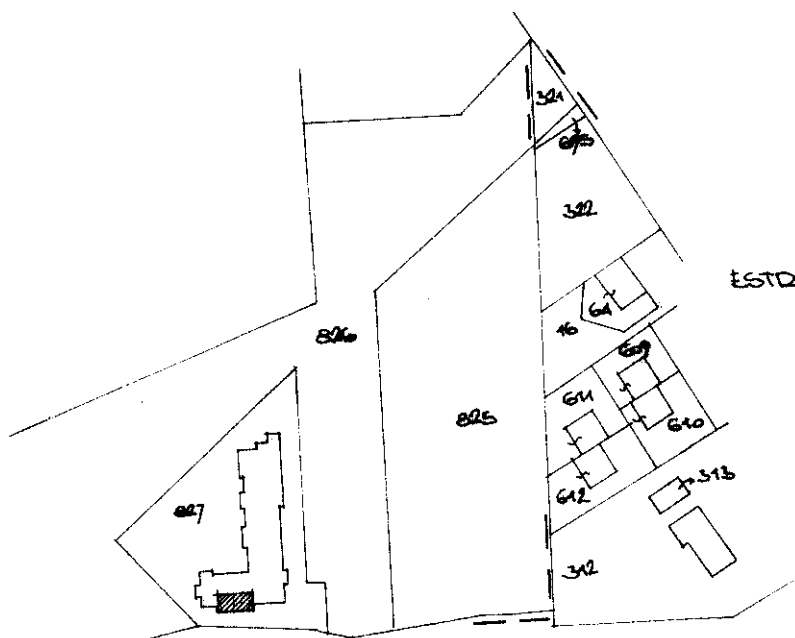

ESTRATTO DI MAPPA 1/2000

ORIENTAMENTO

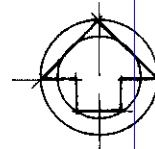

SCALA DI 1:2000

Dichiarazione di N.C. ☒

Denuncia di variazione ☐

Ultima planimetria in atti

Data presentazione: 29/04/1992 - Data:

Totale schede: 1 - Formato di acquisizione:

n. 827 sub. 65

RISERVATO ALL'UFFICIO

8015

Catasto dei Fabbricati - Sezione al 23/07/2020 - Comune di SAN DONA' DI PIAVE (H823) - < Foglio: 31 - Particella: 827 - Subalterno: 65 >  
VIA TARVISIO n. 9 piano: 4;

MODULARIO  
F. rig. rend. 497



MINISTERO DELLE FINANZE  
DIREZIONE GENERALE DEL CATASTO E DEI SS.TT.EE.

**CATASTO EDILIZIO URBANO** (RDL 13-4-1939, n. 652)

MOD. BN (CEU)

LIRE  
**250**

Planimetria di u.i.u. in Comune di SAN DONA' DI PIAVE via TADVISIO civ. ....

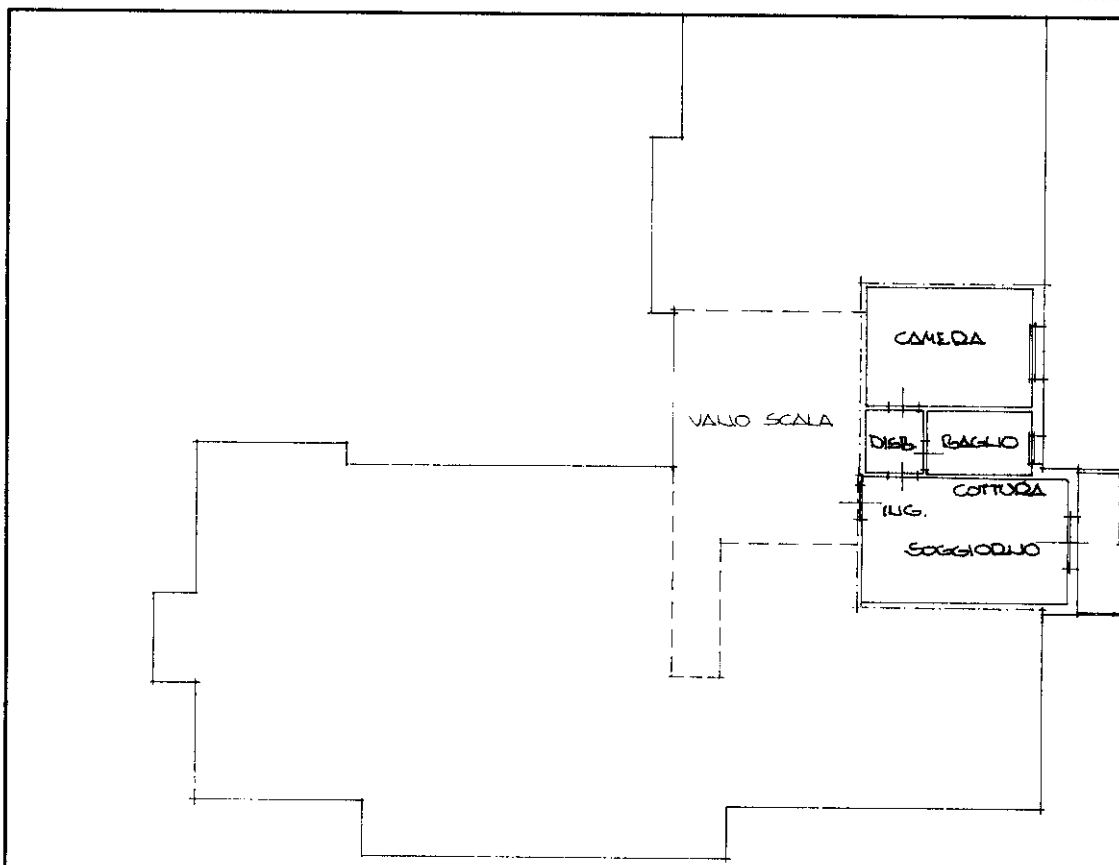

DALTA D'ALTO QUARTO H=270

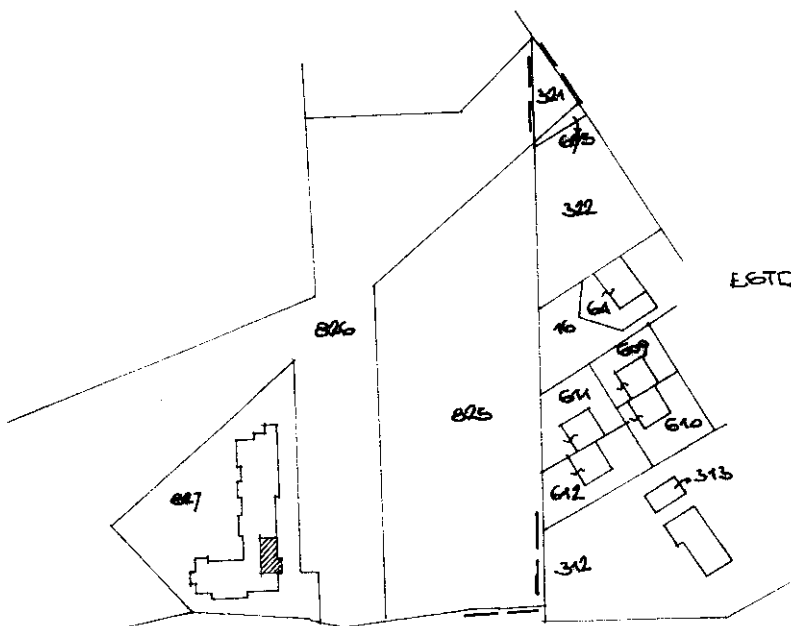

ESTRATTO DI MAPPA 1/2000

ORIENTAMENTO

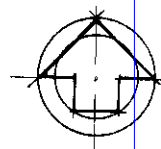

SCALA DI 1:2000

Dichiarazione di N.C. ☒  
Denuncia di variazione ☐

RISERVATO ALL'UFFICIO

Ultima planimetria in atti  
Identificativi catastali  
Data presentazione: 29/04/1992 - Data: 23/07/2020  
Totale schede: 11 - Foglio: 31 - Particella: 827 - Subalterno: 63

Catasto dei Fabbricati - Sezione al 23/07/2020 - Comune di SAN DONA' DI PIAVE (H823) - Foglio: 31 - Particella: 827 - Subalterno: 63 >  
VIA TADVISIO n. 9 piano: 4;



MODULARIO  
F. rig. rend. 497



MINISTERO DELLE FINANZE  
DIREZIONE GENERALE DEL CATASTO E DEI SS.TT.EE.  
**CATASTO EDILIZIO URBANO** (RDL 13-4-1939, n. 652)

MOD. **BN** (CEU)

LIRE  
**250**

Planimetria di u.i.u. in Comune di SAN DONA' DI PIAVE... via TARVISIO... civ. ....

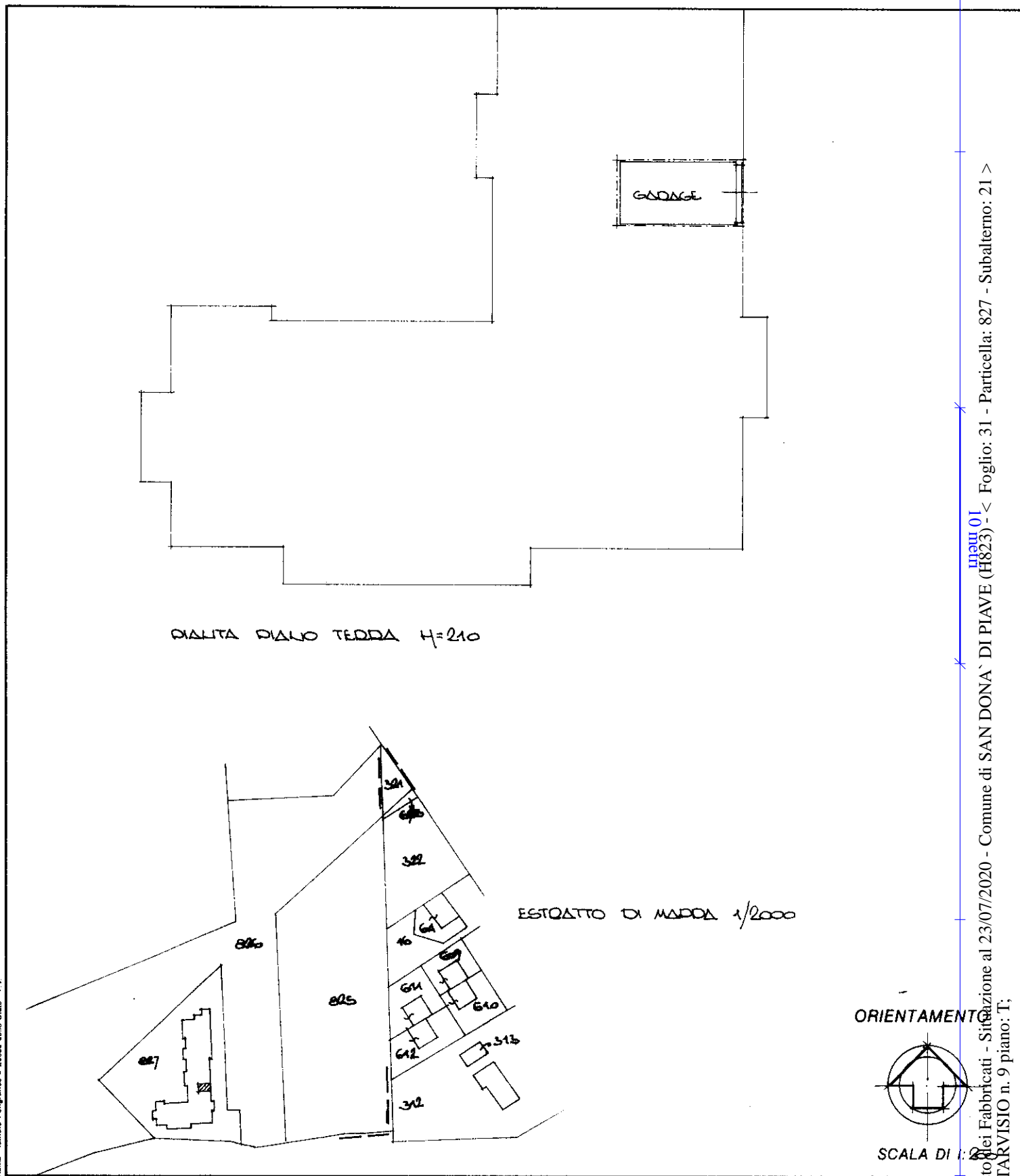

DALTA DIATO TORDA H=210

ESTRATTO DI MAPPA 1/2000

ORIENTAMENTO

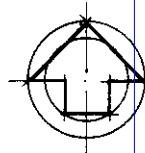

SCALA DI 1:200

Dichiarazione di N.C. ☒  
Denuncia di variazione ☐

Ultima planimetria in atti

Identificativi catastali  
Data presentazione: 29/04/1992 - Data: 23/07/2020  
Totale schede: 1 - Formato di acquisizione: [REDACTED]  
n. [REDACTED] sub. [REDACTED]

RISERVATO ALL'UFFICIO

Catasto dei Fabbricati - Situazione al 23/07/2020 - Comune di SAN DONA' DI PIAVE (H823) - < Foglio: 31 - Particella: 827 - Subalterno: 21 >  
VIA TARVISIO n. 9 piano: T;

MODULARIO  
F. rig. rend. 497



MINISTERO DELLE FINANZE  
DIREZIONE GENERALE DEL CATASTO E DEI SS.TT.EE.  
**CATASTO EDILIZIO URBANO** (RDL 13-4-1939, n. 652)

MOD. BN (CEU)

LIRE  
**250**

Planimetria di u.i.u. in Comune di SAN DONA' DI PIAVE via TADUVISIO civ.           

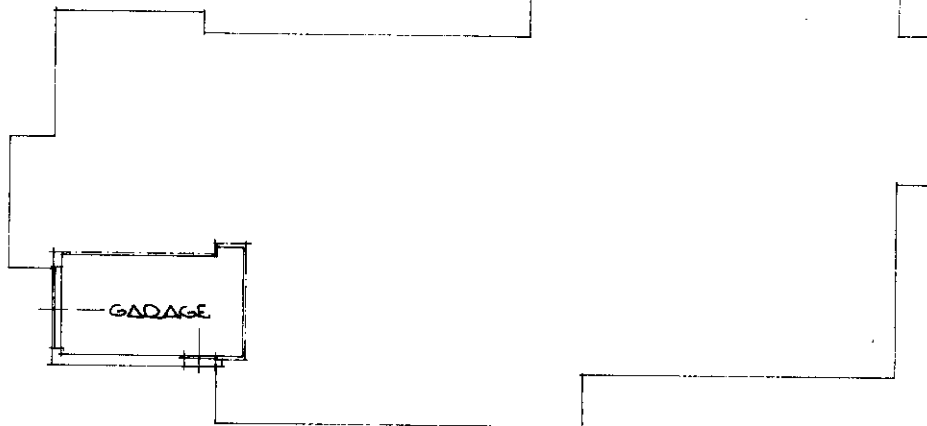

PIANTA PIANO TERRA H=210

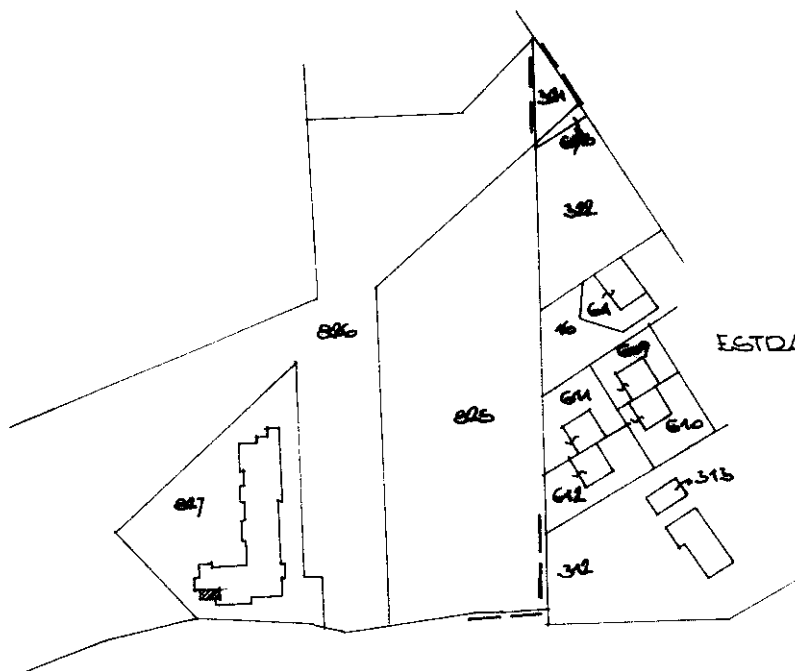

ESTRATTO DI MAPPA 1/2000

ORIENTAMENTO

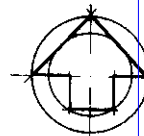

SCALA DI 1:2000

Dichiarazione di N.C. ☒  
Denuncia di variazione ☐

Ultima planimetria in atti  
Identificativi catastali  
Data presentazione: 29/04/1992 - Data: 23/07/2020  
Totale schede: 71 - Form. di acquisizione: 25

RISERVATO ALL'UFFICIO

5010

Catasto dei Fabbricati - Situazione al 23/07/2020 - Comune di SAN DONA' DI PIAVE (H823) - Foglio: 31 - Particella: 827 - Subalterno: 25 >  
VIA TADUVISIO n. 9 piano: T;